Od sada 6 godina jamstva
na sve Audi modele.

JAMSTVO 6 GODINA

Audi trgovačka mreža u Hrvatskoj dosadašnje je dvije godine tvorničkog jamstva produžila za još četiri godine u kojima kupac zadržava sva jamstvena prava bez nadoplate. Audi jamstvo vrijedi 6 godina ili do prijeđenih 150.000 km, ovisno što prvo nastupi, s time da nema ograničenja kilometraže za prve dvije godine. Ovo vrijedi za sva nova Audi vozila kupljena i isporučena preko ovlaštene Audi mreže u Republici Hrvatskoj nakon 01. rujna 2022. Slike automobila su simbolične.

Saznajte više

Industrija koja će spasiti Hrvatsku? Evo zašto uzgoj ove biljke može riješiti brojne probleme

Autor: **Poslovni.hr** , 22. kolovoz 2022. u 10:08 0 komentara

Foto: Pixabay

Uzgajatelji i proizvođači u Hrvatskoj nailaze na brojne probleme koji koče njihov puni potencijal i onemogućuju razvoj potencijalne "zlatne koke" hrvatskog gospodarstva.

Procjenjuje se da bi vrijednost tržišta industrijske konoplje u Europi do 2027. trebala iznositi gotovo devet milijardi američkih dolara. U Hrvatskoj postoje brojne organizacije koje se bave uzgojem i distribucijom te biljke, no nailaze i na brojne probleme, piše Dnevnik.hr

NAJČITANIJE

ŠTO DONOSI ZATEZANJE MONETARNE POLITIKE?

Glavobolje građanima širom Europe: Hrvatska još odolijeva, ali teško da će nas trend zaobići

UPRAVNI POSLOVI

Vadite novu osobnu iskaznicu ili putovnicu? Evo kada ćete najmanje čekati

ŠTETI I DRUGIM ORGANIMA

Bol u donjem dijelu leđa je posljedica nedostatka jednog minerala

OPREZNO S DOZIRANJEM

Začin koji liječi upale usne šupljine, pomaže kod žgaravice, a muškarcima je afrodizijak

POSLOVNI U SAVUDRIJI

FOTO: Najveći bazen u Europi, Ana Roš u lounge baru, a cijena i do 6000 eura po kvadratu. 'Prodali smo već 40% kapaciteta'

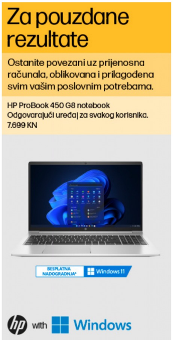
Za pouzdane rezultate

Ostanite povezani uz prijenosna računala, oblikovana i prilagođena svim vašim poslovnim potrebama.

HP ProBook 450 G8 notebook
Odgovarajući uređaj za svakog korisnika.
7.699 KN

BESPLATNA NADOGRADNJA* Windows 11

hp with Windows

Industrijska konoplja (Cannabis Sativa L.) biljka je iz porodice kanabisa koja sadrži 0,2 posto ili manje psihoaktivnog spoja tetrahidrokanabinola (THC). Iako je ova industrija jedna od najbrže rastućih u Europi, uzgajatelji i proizvođači u Hrvatskoj nailaze na brojne probleme koji koče njihov puni potencijal i onemogućuju razvoj potencijalne "zlatne koke" hrvatskog gospodarstva.

Dom konoplje

Zadruga Dom konoplje platforma je koja okuplja uzgajivače industrijske konoplje u Hrvatskoj. Izvršni direktor zadruge Mihael Zlovolić već godinama aktivno radi na promociji biljke, ali i cijele industrije u Hrvatskoj. Smatra da je budućnost ove industrije previše korisna da bismo je zanemarili. "Mislim da će, po nekim mojim procjenama, biljka kanabisa u Hrvatskoj biti legalizirana najkasnije 2025. godine. Vidimo slične pokrete diljem Europe, primjerice na Malti, u Luksemburgu, Švicarskoj. Njemačka također planira do kraja 2022. legalizirati kanabis, tako da je cijela ova priča dio jednog šireg pokreta", rekao je.

NA CIJENI
Industrijska konoplja uzgaja se već na 500 hektara u Srbiji

? "Uvjeren sam da bismo se, kada bi se cijeli projekt odradio kako treba i kada bi se sustavno ulagalo u industriju na široj razini, uspjeli riješiti svih dugova i izvući iz ekonomske krize u mandatu jedne Vlade. I to samo pomoću industrijske konoplje", rekao je.

Još uvijek nije kasno za odmor! Iskoristite do 20% niže cijene i povedite obitelj na all inclusive odmor u Rapcu!

linker

Sustavne prepreke

Međutim, brojne prepreke usporavaju razvoj ove industrije i koče male proizvođače. "Odakle da počnem uopće? Za početak, toliko je slučajeva gdje ljudi besramno kradu biljke od malih proizvođača da je to postalo nešto što se mora uračunavati u trošak proizvodnje", rekao je.

Kaže da je to najčešće rezultat neznanja. Prepreke predstavlja i zakonodavstvo, koje često zaostaje za razvitkom industrije. "Postoje slučajevi u kojima su ljudi završili na sudu, a sudac ili sutkinja nisu bili upoznati s najnovijim izmjenama Zakona o sprječavanju zlouporabe droga. A o policiji da ne pričam. No moram ih pohvaliti, mi aktivno surađujemo s policijom i nadležnim inspektorima koji nam jako puno pomažu, ali često postoje službenici koji vide biljku i odmah pomisle – droga", ispričao je Zlovolić.

"Ti se slučajevi najčešće događaju u manjim sredinama gdje ne samo da službenici nisu upoznati sa zakonskim okvirom već su i pod pritiskom lokalnog stanovništva. Mi još uvijek živimo u konzervativnom društvu koje, kada vidi da netko posadi polje industrijske konoplje, nerijetko negativno reagira na to", rekao je.

STARTUP CANNAPLAST
VIDEO: Domaća plastika od konoplje u finalu europskog natjecanja

Trebalo bi raditi na edukaciji stanovništva i omogućiti zdravu osnovu za razvitak rastuće industrije. "Cilj je formiranje nekakvog portala i centra znanja i informacija, gdje će ljudi koji posjeduju provjerena znanja i vještine moći educirati sve – ne samo proizvođače i uzgajivače, već i obične ljude – jer konoplja je budućnost", rekao je Zlovolić.

No, da bi se to postiglo, potrebna je sustavna potpora i formiranje službenog tržišta. "Mi imamo znanje, imamo uvjete i možemo napraviti čuda. Pogotovo kad imaš takve ljude koji još uz to imaju veliku volju i želju u potpunosti se baciti u to. Sada je pitanje kako postići da to obični ljudi prepoznaju", rekao je.

UPRAVNI POSLOVI
Vadite novu osobnu iskaznicu ili putovnicu? Evo kada ćete najmanje čekati

ZELENO GOSPODARSTVO JE NEMOGUĆE OSTVARITI S PAPIRIMA U RADNOM PROCESU
Zeleno gospodarstvo je nemoguće ostvariti s papirima u radnom procesu

VEČERNJI LIST
FOTO Kralj Charles III. i supruga Camilla prvi put na tronu, ovaj detalj nikome nije promaknuo

ŠTO DONOSI ZATEZANJE MONETARNE POLITIKE?

Glavobolje građanima širom Europe: Hrvatska još odolijeva, ali teško da će nas trend zaobići

POSLOVNI U SAVUDRIJI

FOTO: Najveći bazen u Europi, Ana Roš u lounge baru, a cijena i do 6000 eura po kvadratu. 'Prodali smo već 40% kapaciteta'

VIŠE NA WEBU

Zujanje u ušima može utjecati na pamćenje i koncentraciju. Bolje ga ukloniti [VIDITE KAKO]

Mislili smo da je gotovo, a Talijani najavljuju niz otkrića. Tottijeva bivša tvrdi: 'Vidjela sam stvari koje bi uništile 50 obitelji'

Kovač opet u središtu incidenta. Nakon što je izbacio zvijezdu iz ekipe stigao mu je brz i vrlo oštar odgovor

Ovaj popularni resort na Kvarneru zaključuje sezonu s čak 48% popusta

linker

administrativne barijere industrijska konoplja udruge u Hrvatskoj zakoni

Važna obavijest:

Sukladno članku 94. Zakona o elektroničkim medijima, komentiranje članaka na web portalu Poslovni.hr dopušteno je samo registriranim korisnicima. Svaki korisnik koji želi komentirati članke obvezan je prethodno se upoznati s Pravilima komentiranja na web portalu Poslovni.hr te sa zabranama propisanim stavkom 2. članka 94. Zakona.

KOMENTIRAJTE PRVI

Uključite se u raspravu

Pridružite se najvećoj poslovnoj zajednici u Hrvatskoj!

PRIJAVITE SE

Večernji list

FOTO Kralj Charles III. i supruga Camilla prvi put na tronu, ovaj detalj nikome nije promaknuo

Što stoji iza preokreta ukrajinske protuofenzive? 'Ova operacija je taktičko čudo, ponizili su Ruse, ali...'

Država dosad oduzela 617 milijuna, 18 nekretnina, 2813 skijaških jakni... Što se događa s blokiranim novcem i imovinom?

'Vozio je 100 km/h kroz crveno. Radnici su morali isključiti napon... A strojovođa teretnog vlaka javio se tek u trenutku udara'

VIŠE NA WEBU

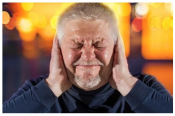

Zujanje u ušima može utjecati na pamćenje i koncentraciju. Bolje ga ukloniti [VIDITE KAKO]

Cijene najma skočile povratkom studenata u gradove, ispod ovog iznosa teško se dobije stan u Zagrebu

Policija ima važno upozorenje za građane

MRŠAVLJENJE: -15 kg brzo i diskretno? Ovaj flaster je ubojica masnoća!

JOŠ VIJESTI

JOŠ NEIZVJESNO

Molovi ‘kapitalci’ u Ini su ljudi od najvećeg Hernadijevog povjerenja

Tko su mađarski članovi Uprave koji nisu ponudili ostavke?

SPORAZUM

‘Poklon’ za Srbiju iz Ujedinjenih Arapskih Emirata po kamati od 3 posto

Vučić izrazio očekivanje da će Srbija uspijeti postići 'stand-by' aranžman sa Međunarodnim monetarnim fondom i da će tu osigurati dodatnu potporu javnim financijama.

TEŠKO DO DOGOVORA

Učinkoviti modeli javnog upravljanja postoje i već su donijeli veliku promjenu

Polarizacija i autoritarni populizam preplavili su javnu sferu u mnogim zemljama i potkopali sposobnost društava da protiv zajedničkih problema pokrenu kolektivno djelovanje.

VELIKA PROMJENA

Loše ekonomske prognoze: Njemačka klizi u zimsku recesiju

Institut Ifo očekuje pad BDP-a iduće godine od 0,3 posto zbog pada osobne potrošnje.

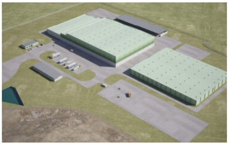

SKUPA GRADNJA

Inflacija koči projekte, ponude za gradnju višestruko skuplje od planiranog

Zbog drastičnih razlika u cijenama država mora osigurati dodatan novac za RCGO Piškornica.

PROBLEMI

Jesenska sjetva bit će najteža u povijesti

Brlošić procjenjuje da će pšenice biti zasijano vjerojatno kao i lani, oko 130.000 hektara ili možda desetak posto manje.

INTERNATIONAL AIRPORT

NOVA ODREDIŠTA

Zbog boljih veza s Europom znatno veći broj putnika na banjalučkom aerodromu

Sa 44.637 putnika, koliko ih je u srpnju zabilježeno u Banjoj Luci, ta zračna luka približava se konkurenciji u Tuzli, iz koje je u istom mjesecu poletjelo ili sletjelo 50.027 osoba.

SLABI POSLOVNI REZULTATI

Electrolux reže troškove zbog slabe potražnje

Inicijativa će se usredotočiti na smanjenje varijabilnih troškova.

JUBILEJ

Tvrtka Saračević pokrenula novi pogon za obradu metala

Saračević se bavi proizvodnjom poluproizvoda od metala i veleprodajom proizvoda i poluproizvoda crne i obojene metalurgije.

POVEĆANJE

Urod suncokreta u Srbiji oko 660.000 tona, za izvoz do 150.000 tona ulja

Površine pod suncokretom ove godine 245.000 hektara, što je 30.000 hektara više nego lani.

GOLEMO ZANIMANJE

Na prijedlog novog Zakona o radu sručila se lavina od 774 komentara

U javnom savjetovanju niz primjedbi iznijeli i poslodavci i predstavnici radnika.

ŠIRENJE POSLOVANJA

Rudnik ugljena otvara pivovaru u Pljevljima

Iz Rudnika ugljena su priopćili da su spremni posijati pivarski ječam, nužan za proizvodnju piva.

Pljevljima

Iz Rudnika ugljena su priopćili da su spremni posijati pivarski ječam, nužan za proizvodnju piva.

TRŽIŠNO PORAVNANJE

Mesna industrija u Crnoj Gori se oporavlja, problem rast cijena sirovina

Iz Privredne komore nadaju se kako će buduće razdoblje biti vrijeme stabilizacije.

STARTUP PITCH

Počele prijave za skup koji AI startupove povezuje s ulagačima